

교통-5	동서간 도로개설 추진				
추진현황	시기미도래	이행률(%)	10%	완료시기 (완료연도)	임기후
총사업비	51,000백만원	사업유형	계속/협력/건설	추진부서	도로과

□ 정책목표

- 독산동 군부대부지 내 도로개설이 완료(2016.10월말)됨에 따라 연계된 동·서간 도로개설로 지역 내 접근로 다양화 및 빗꽃로~시흥대로~독산로의 교통환경 개선 필요

□ 사업개요

- 위 치 : 시흥대로 314 ~ 독산로 174
- 규 모 : 폭 20m, 연장 600m
- 총사업비 : 51,000백만원(시비, 보상비 48,640, 공사비 2,100 기타 260)

◇ 동서간 연계도로 사업개요(전체구간)

- 위 치 : 시흥대로(시흥대로 314) ~ 관악구 신림동 호암로 582
- 규 모 : 폭 20m, 연장 3,350m
- 사업기간 : 2016 ~ 2030년
- 사 업 비 : 286,164백만원(공사비 63,466, 보상비 189,921, 기타 32,777)

□ 연차별 추진계획

구 분	2018년	2019년	2020년	2021년	2022년
동서간 도로개설	• 서울시 도로건설 관련계획 반영요청	• 부시장 면담 건의	• 동서간 연계도로 개설을 위한 지속적 건의 및 협의		

□ 연차별 투자수요 및 집행액

(단위 : 백만원)

구 분	재원별	합 계		연차별 투자수요 및 집행액									
				2018년		2019년		2020년		2021년		2022년 이후	
		확보액	집행액	확보액	집행액	확보액	집행액	확보액	집행액	확보액	집행액	투자 수요	집행액
계		51,000	0	0	0	0	0	0	0	0	0	51,000	0
빗꽃로 도로개설	시 비	51,000	0	0	0	0	0	0	0	0	0	51,000	0

□ 추진실적

- 2016.03. ~ 2016.06. : 타당성조사 및 기본계획 용역 검토(市도로계획과)
- 2016.06. ~ 2017.07. : 타당성조사(공공투자관리센터)
 - ※ 전체구간(B/C) : 0.17, 시흥대로 ~ 독산로구간(B/C) : 0.06
- 2018.06. : 서울특별시 도로건설 관리계획 반영 요청
- 2018.12. : “금천구~관악구간 동서간 연결도로” 도로개설 적정성 자문(市도로계획과)
- 2019.01. : 부시장 면담 건의(구청장)
- 2020.03. : 관악구 구간 동서간 연계도로 노선 변경 추진(관악구)
- 2020.04. : 동서간 연계도로 노선 변경 회의(서울시, 금천구, 관악구)
- 2020.07. : 동서간 연결도로 타당성 및 기본계획 검토 용역 추진(관악구)
- 2020.09. : 타당성 및 기본계획 검토 용역 착수(관악구)
- 2020.10.~11 : 노선검토 및 경제성 분석
- 2020.10.29 : 관악구 구간 노선변경 관련 회의참석(시 도로계획과)
- 2020.12.07 : 타당성 및 기본계획 검토 용역 완료(관악구)
 - ※ ‘20. 12. 관악구 신림1재정비촉진구역 노선변경에 따른 경제성 재분석 결과 B/C 0.32(당초 B/C 0.17)
- 2021.03.08 : 도로건설사업 추진 관계자 면담 및 협조 요청
(시 : 도로계획과 간선도로계획팀장, 구 : 도로과장, 도로계획팀장)
- 2021.04~07 : 신림1재정비촉진구역(계획) 변경 결정 협의
(시 : 도시획과, 구 : 관악구청 도시계획과)

□ 문제점 및 대책

- 타당성 및 기본계획 검토시 경제성 재분석 결과 B/C 0.32로 경제적 측면의 사업타당성은 확보하지 못하였으나, 다세대 주택단지·철도·산지로 인해 고립되고 소외된 지역의 연결성 개선 및 지역균형 발전을 위한 동서축 연결도로망 체계 구축 필요

□ **향후계획**

- 동서간 도로개설 사업성 확보 방안 강구 및 지속적인 정책건의

□ **협업(협치)사항**

- 소방도로 확보 등 교통복지 향상과 지역균형발전을 위한 정책적 지원 협조(국회의원, 시의원)
- 낙후된 지역여건을 고려하여 시흥대로~독산로간(1단계 구간) 우선추진 등 단계적으로 사업 추진될 수 있도록 정책결정 및 지원 요청

작성자	도로과장 : 진학성 (1800)	팀장 : 박희원 (1801)	담당 : 남계동 (1804)
협업부서	도시계획과, 교통행정과	협조내용	사업성 확보를 위한 업무 협의 및 정책지원
중앙정부		서울시	도로계획과

□ 위치도

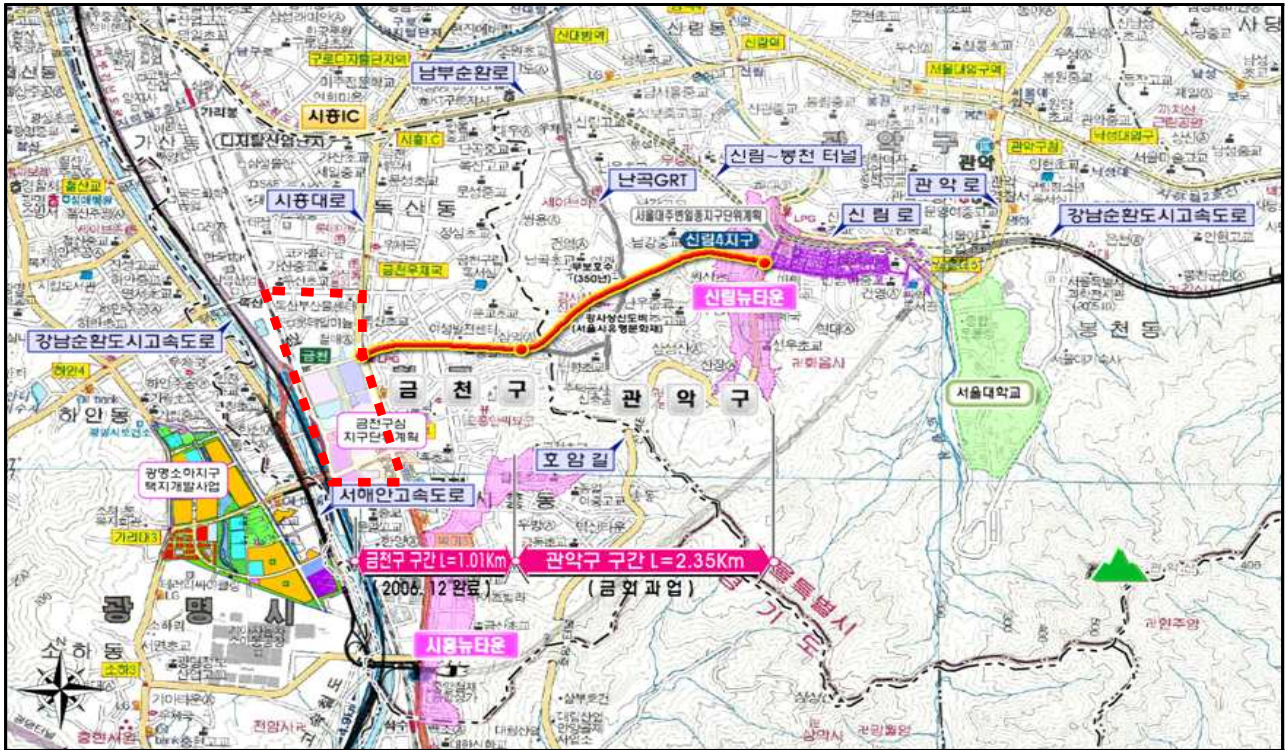

□ 사업구간

